

a&t

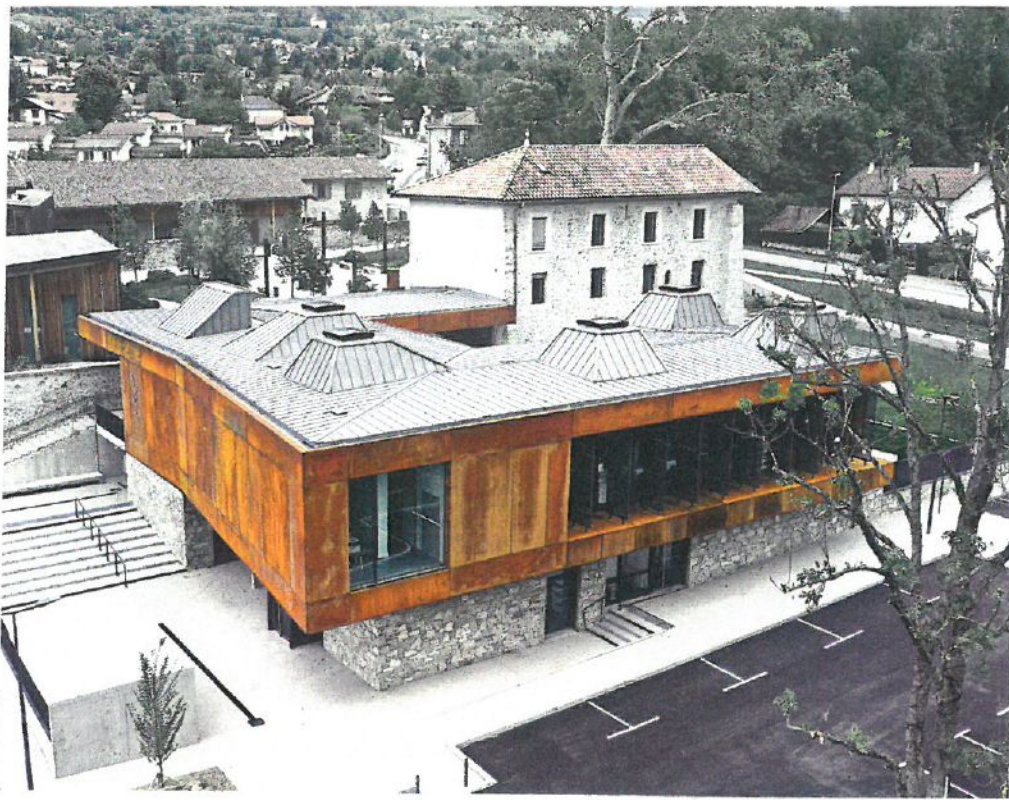

Dossier

*Construire  
pour les  
enfants*



Une médiathèque, une salle polyvalente et un espace jeunesse à Montbonnot-Saint-Martin

## La dernière pièce du puzzle urbain

**Au centre de Monbonnot-Saint-Martin dans l'Isère, le nouvel équipement prend place à côté de la Maison des arts. Le projet se répartit entre l'ancien prieuré restauré et une extension neuve résolument contemporaine.**

**P**arfaitement inséré dans une topographie complexe, l'équipement a trouvé, dans une partition claire, son organisation optimale et sa place juste comme s'il était la dernière pièce d'un puzzle urbain.

La salle polyvalente et l'espace jeunesse s'agencent dans un socle minéral en forme d'équerre qui gère la différence des niveaux du terrain et met aussi une légère mise à distance avec la médiathèque qui exige plus de calme et de tranquillité. Placée au-dessus, elle s'enroule autour d'un patio vitré qui vient rejoindre la bâtisse du prieuré. Ce patio établit un dialogue mutuel entre le neuf et l'ancien et offre des vues remarquables sur les massifs de Belledonne et de la Chartreuse. Pour alléger son poids, la structure de la médiathèque est en ossature

bois (du pin du Nord avec de la laine de bois comme isolant), bien que sa façade en acier Corten ne le laisse deviner. Elle est couverte par une toiture en zinc prépatiné, trouée de grands puits de lumière qui apportent un éclairage naturel, doux et apaisé, au cœur de l'édifice qualifié par des teintes claires et des habillages de bois.

Le prieuré a fait l'objet d'une restructuration intérieure conséquente. D'importantes démolitions ont été réalisées en conservant tout ce qui était possible. Des planchers de bois ont remplacé les sols existants. La bâtisse rénovée accueille certaines salles de la médiathèque au rez-de-chaussée, les bureaux et l'administration dans les étages.

Le registre des matériaux choisis est simple : la pierre, le métal, le verre et le bois. Ils font écho aux architectures existantes environnantes dans une réinterprétation contemporaine. Les extérieurs travaillés et soignés participent à la mise en valeur du bâtiment et forment de véritables pièces urbaines, supports d'autres usages variés.

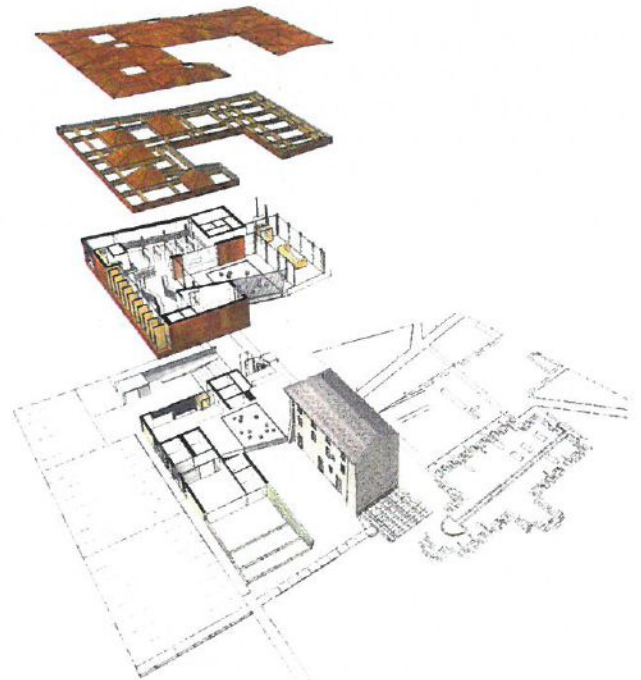

**Architecte :** Chapuis Royer architectes, Grenoble (38)

**BET :** Structures : Betrec Ig (béton, bois, économie), Lyon (69), Fluides : Adret (chauffage ventilation et électricité), Marseille (13), VRD paysages : Alp'études, Moirans (38), Acoustique : Acouphen, Jonage (69)

**Maîtrise d'ouvrage :** Commune de Monbonnot-Saint-Martin (38)

**Coût :** 3,154 M€ HT

**Surface :** Restructuration : 305 m<sup>2</sup> ; extension : 693 m<sup>2</sup>